

Einrichtung des fertigen Zertifikats unter Mozilla Thunderbird 68.3.1

- Sie müssen eingeschriebene/r Student/in / Mitarbeiter/in an der Fachhochschule Münster sein.
- Sie benötigen eine gültige FH-Benutzerkennung
- Sie benötigen ein vollständig eingerichtetes E-Mail-Konto
- Der Besitz einer persönlichen Zertifikatsdatei mit der Dateierdung P12 oder PFX

Wenn Sie die Voraussetzungen erfüllen, können Sie folgende Schritte ausführen:

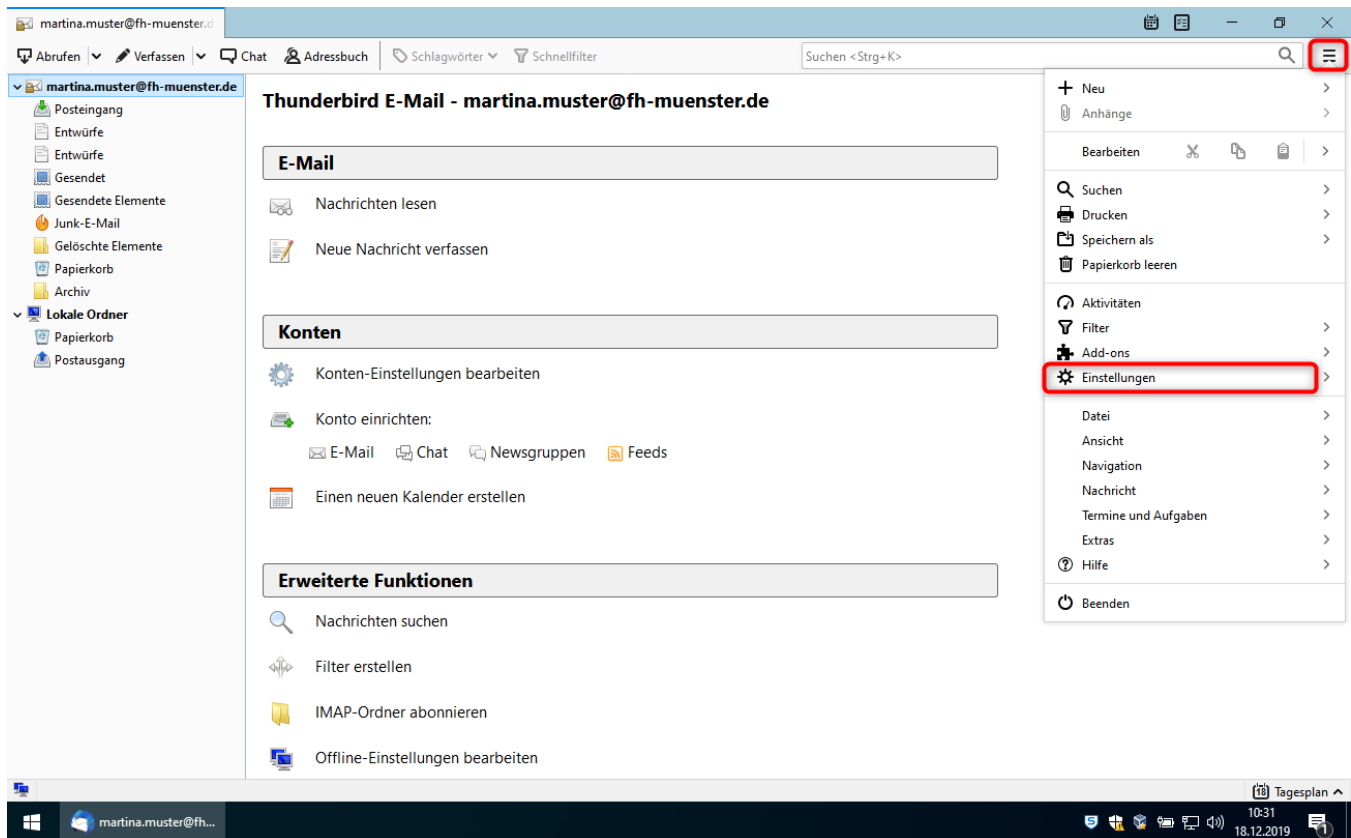

- Nach dem Start von Thunderbird, wechseln Sie in die „Einstellungen“.

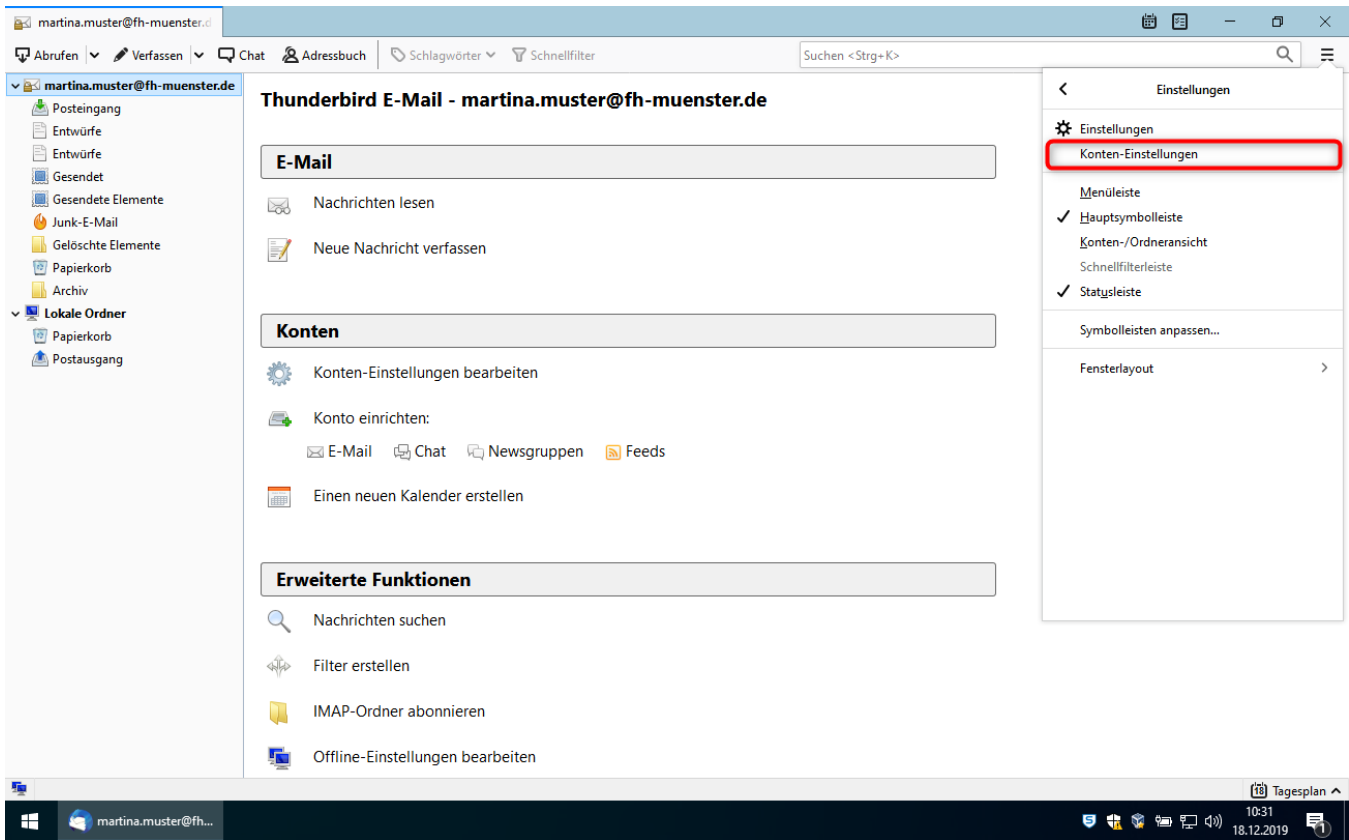

- Im Untermenü, wechseln Sie in die „Konten-Einstellungen“.

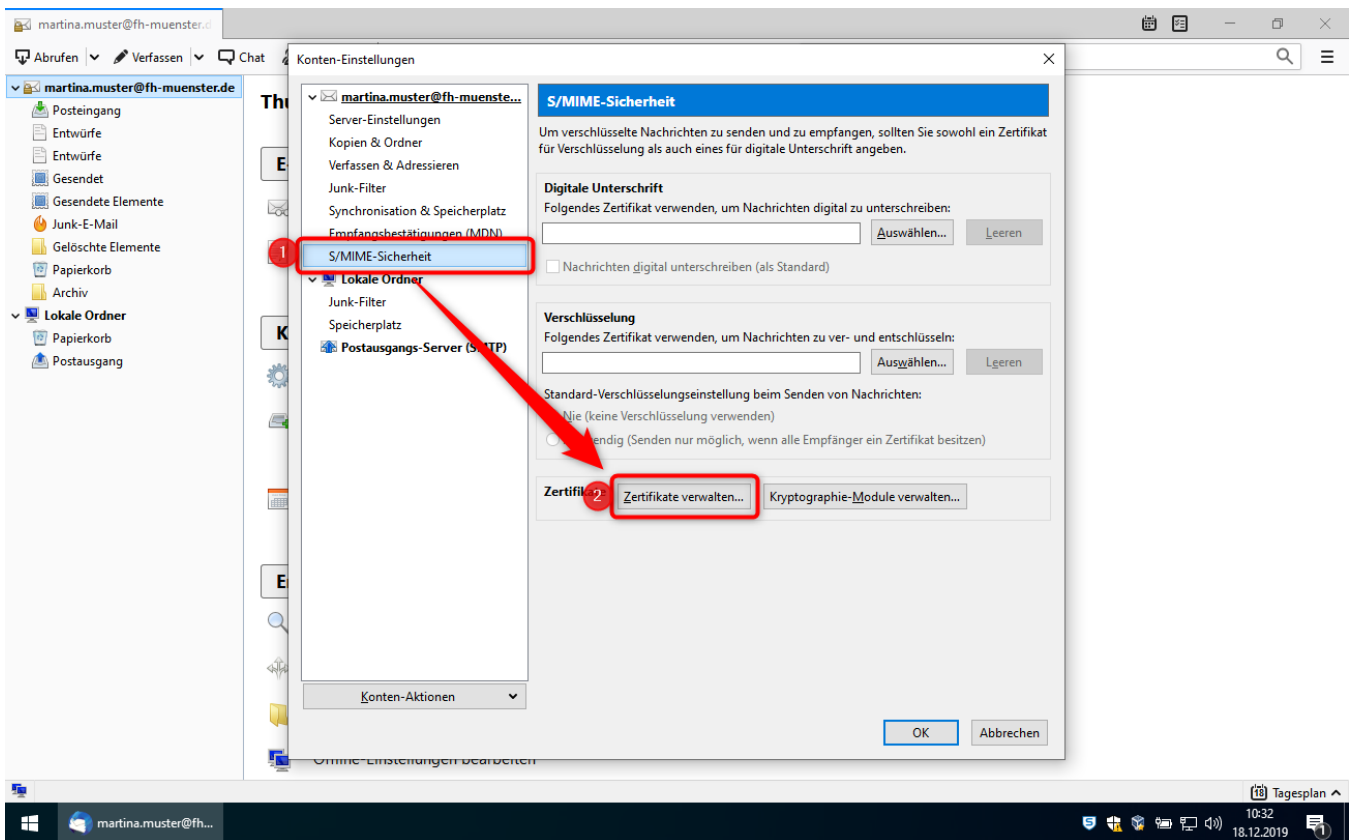

- Drücken Sie auf „S/MIME-Sicherheit“ (1) und danach auf den Knopf „Zertifikate verwalten...“ (2).

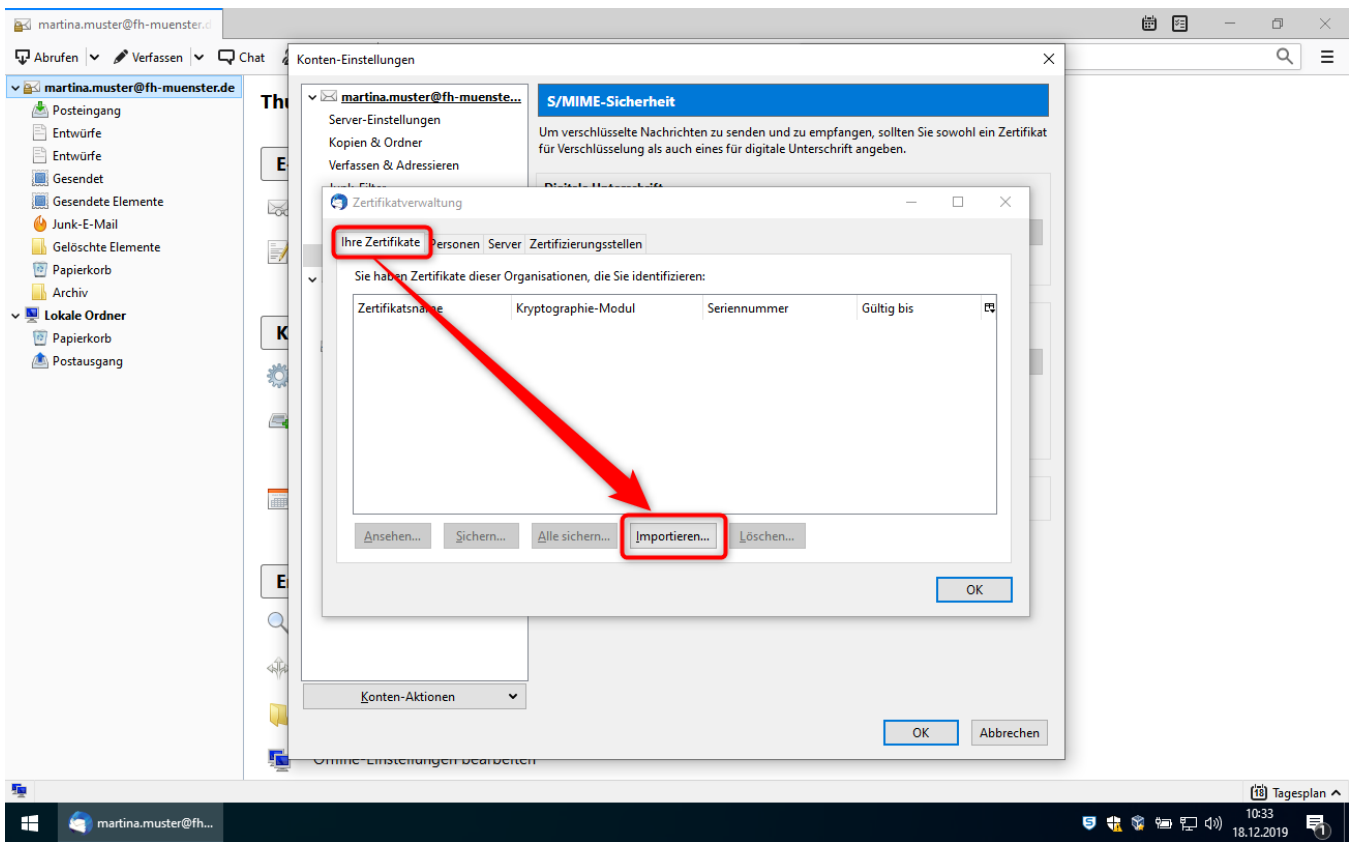

- Im neuen Fenster wechseln Sie in den Reiter „Ihre Zertifikate“.
- Drücken Sie danach auf den Knopf „Importieren...“.

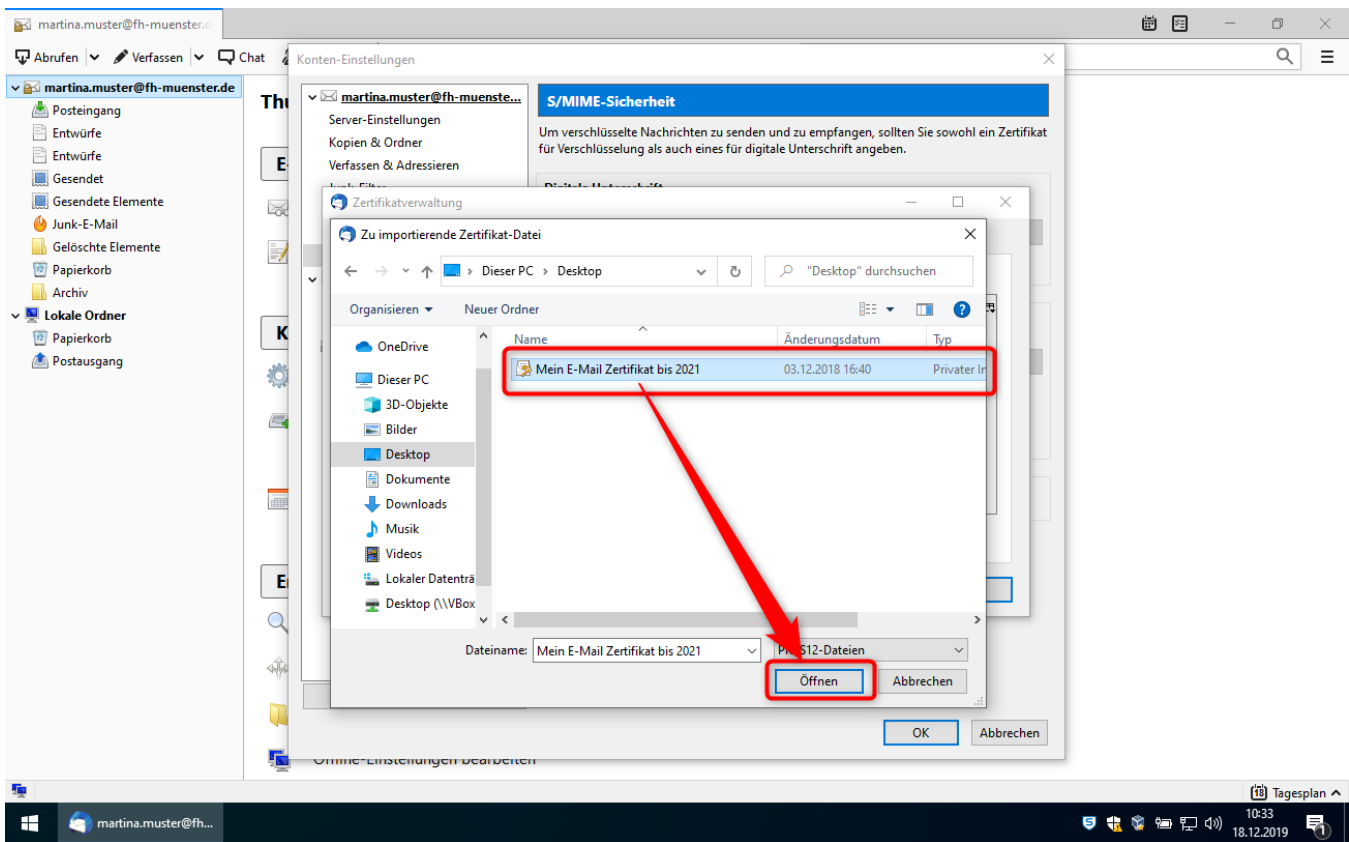

- Wählen Sie Ihre Zertifikatsdatei und drücken Sie auf „Öffnen“.

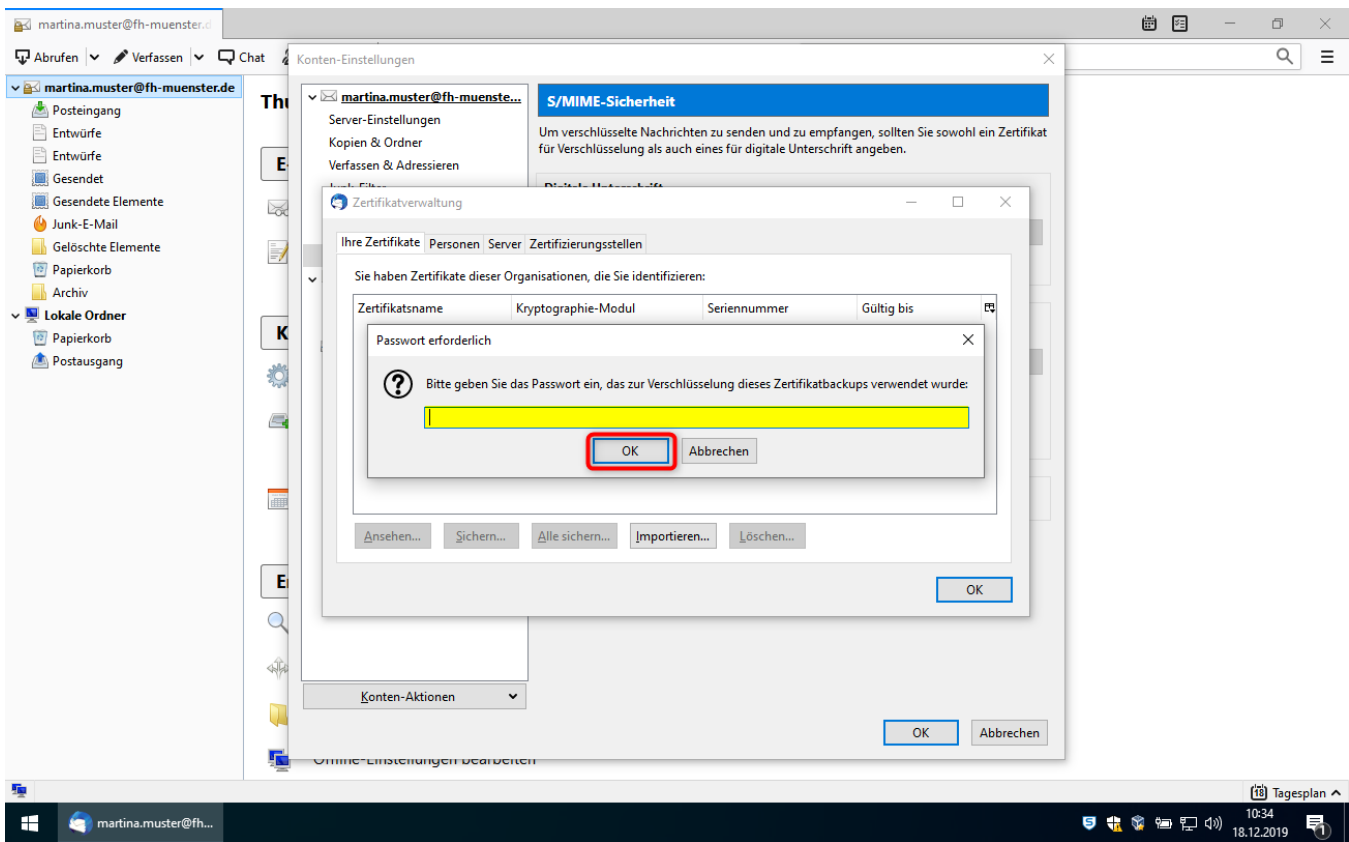

- Tragen Sie das von Ihnen vergebene Passwort für Ihre Zertifikatsdatei ein und drücken Sie danach auf den „OK“ Knopf.

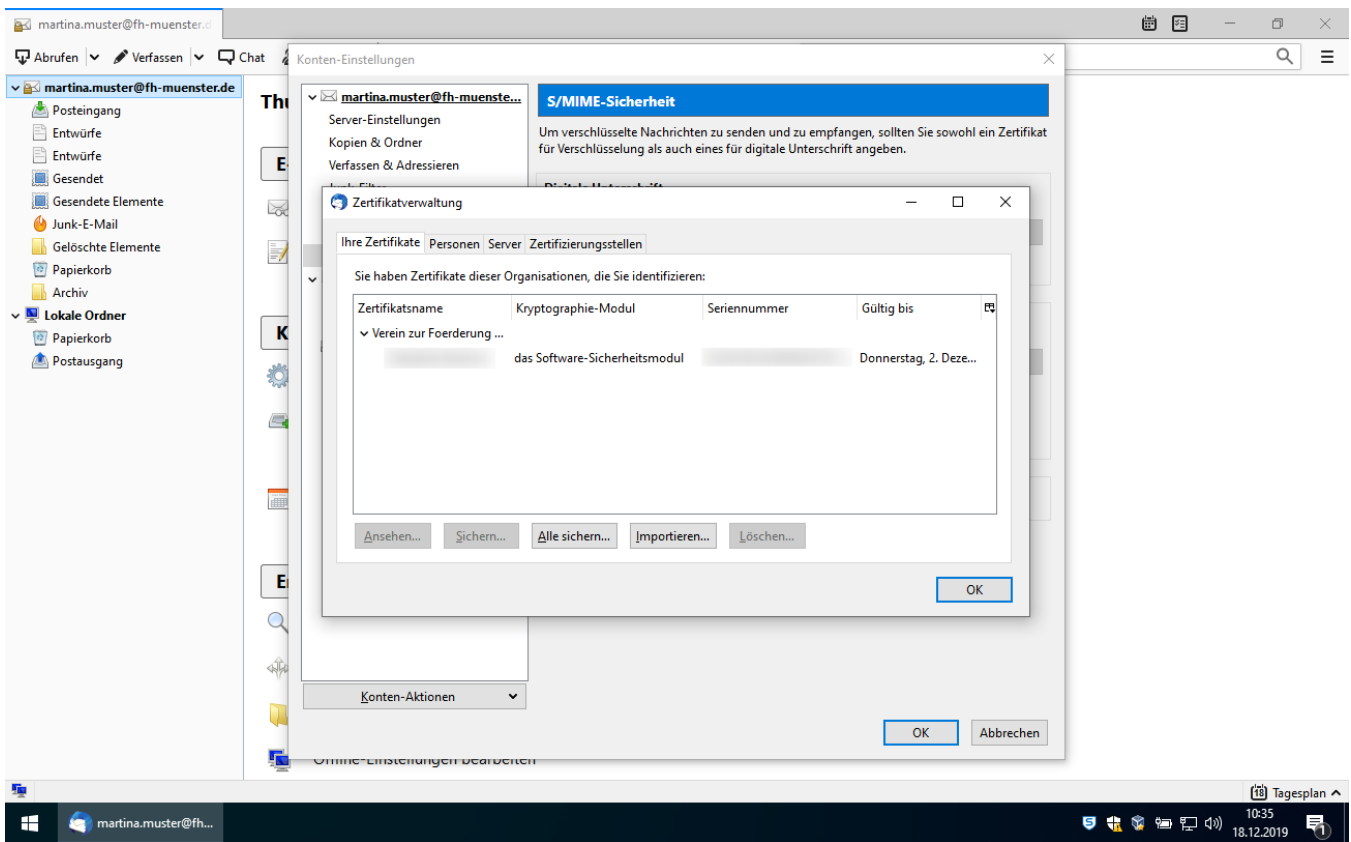

- Drücken Sie auf „OK“.

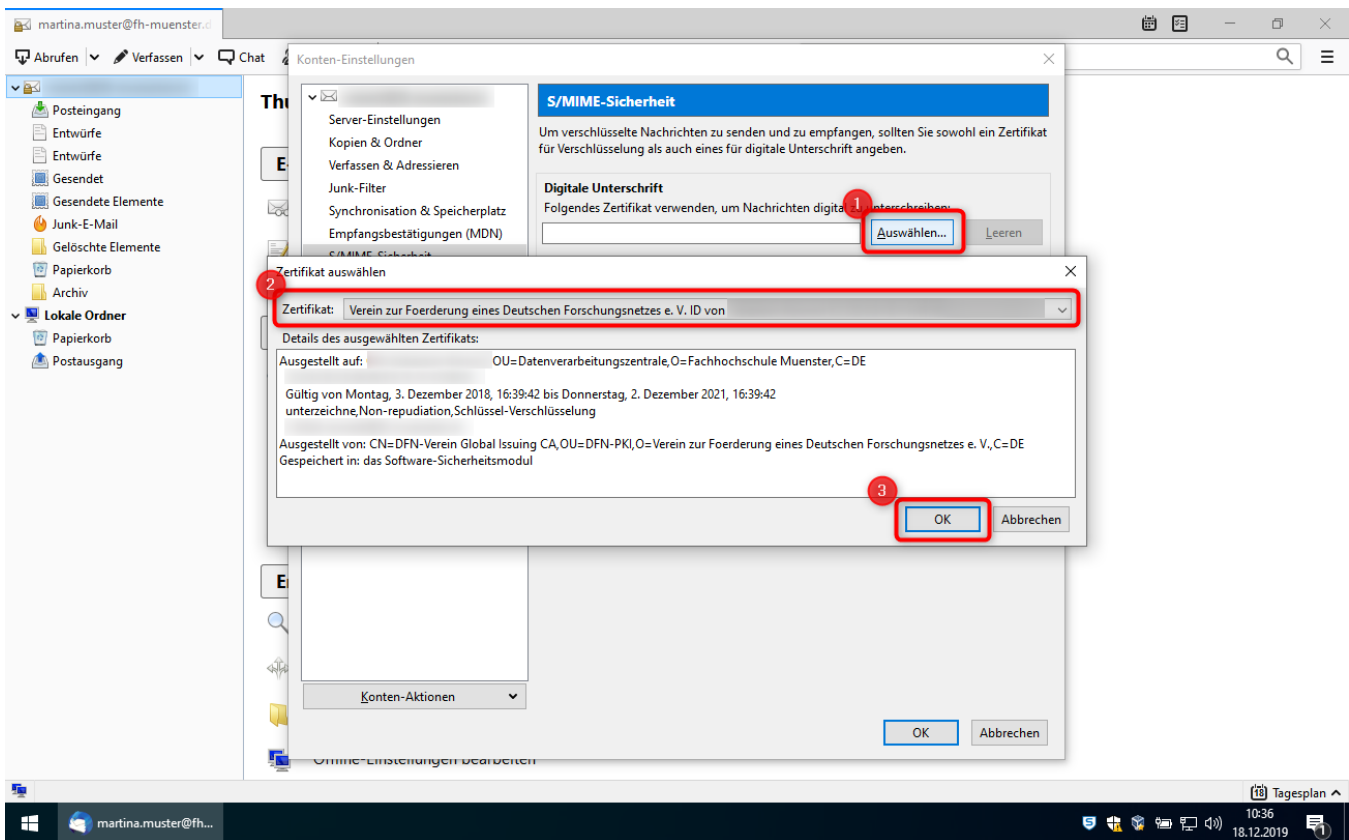

- Drücken Sie auf den oberen „Auswählen...“ Knopf (1).
- Wählen Sie dann Ihr Zertifikat aus (2) und drücken Sie "OK" (3).

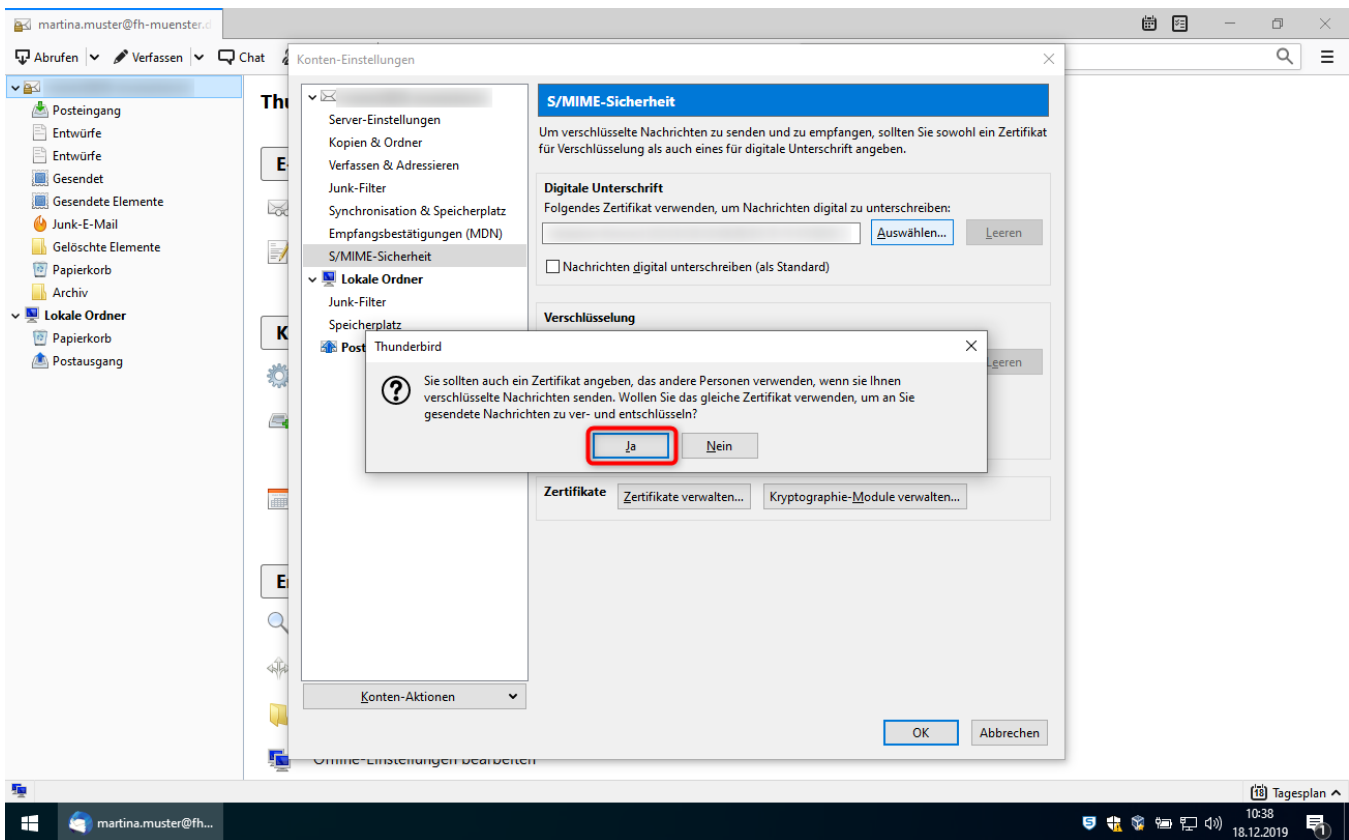

- Drücken Sie auf „Ja“.

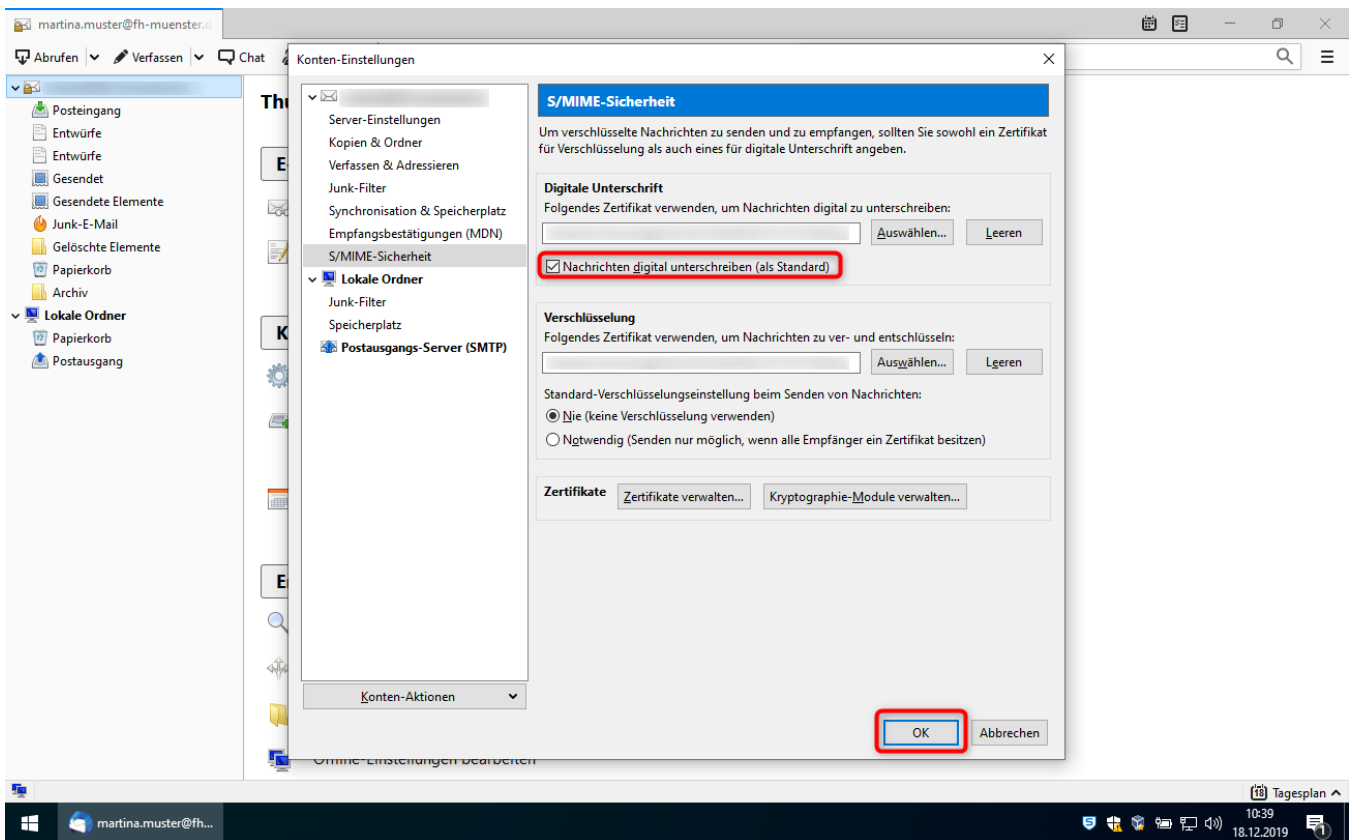

- Setzen Sie das Häkchen bei „Nachrichten digital unterschreiben (als Standard)“.
- Drücken Sie „OK“.

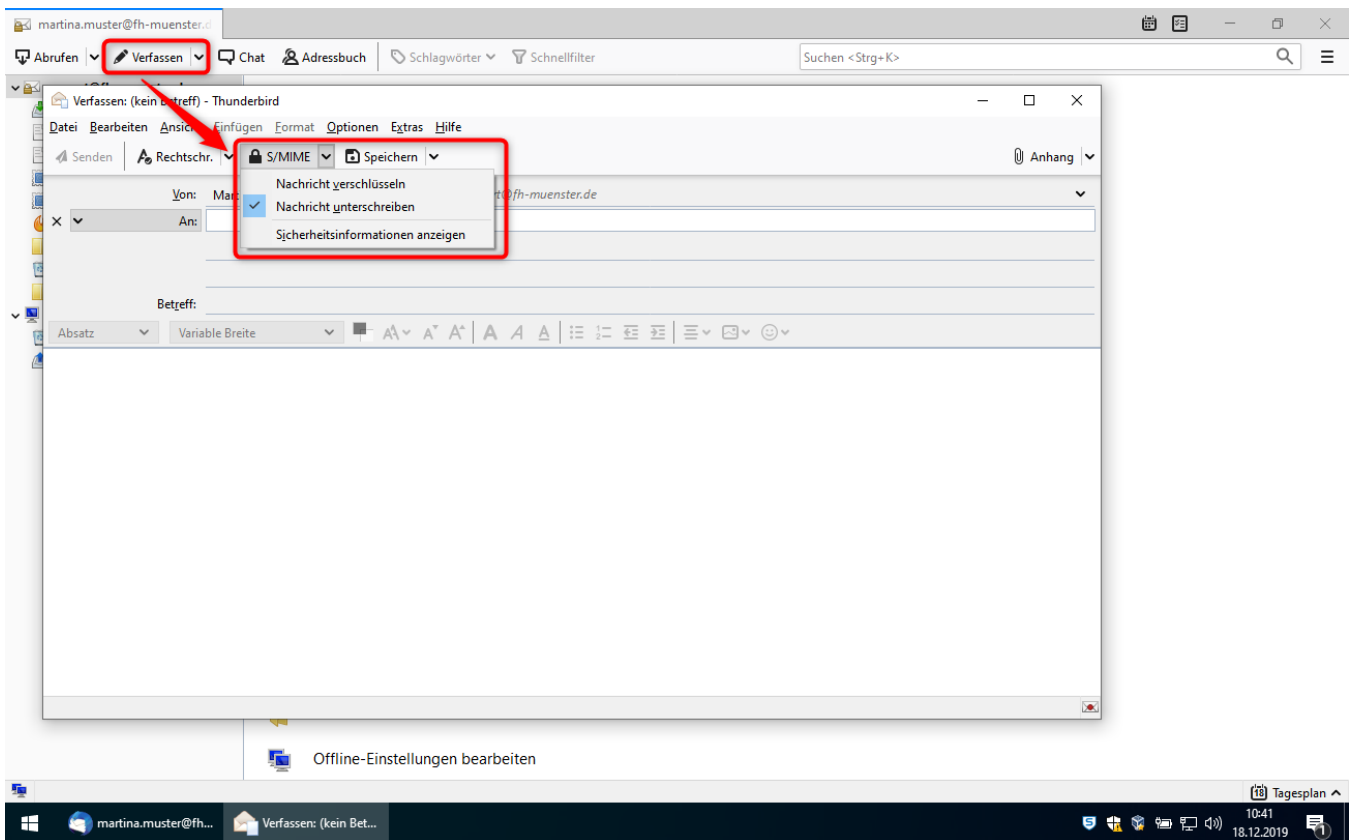

- Testen Sie Ihr Zertifikat in dem Sie eine neue E-Mail verfassen.
- Sie können unter dem Knopf „S/MIME“ auswählen ob Sie Ihre E-Mail unterschreiben und verschlüsseln wollen.
 - Denken Sie daran das Sie verschlüsselte E-Mails ausschließlich an Personen senden können die ebenfalls ein Zertifikat besitzen.

Die Einrichtung Ihres persönlichen Zertifikates unter Mozilla Thunderbird ist damit abgeschlossen.